



借問站 (まちかど観光案内所)

フレンドリーなサービスにブラボー！

「すみません、どこに行ったら美味しい物が食べられますか?」、「すみません、ここの特産は何ですか?」...台湾を旅行中に外出す疑問や質問なら、借問站におまかせ。「すみません」と何でも気軽に質問して、台湾旅行をさらに楽しんじゃいましょう!

「借問站」は、「コミュニケーションが好きな台湾式」の親切なサービス。自由に旅行する観光客の様々な疑問や問題を解決し、サポートします。これは、皆さんに台湾旅行をラクに楽しんでいただこうと、交通部観光局が全国のフレンドリーなショップやサービス組織と協力し、設立したものです。

「借問站」の入り口に来ると、丸くて黄色い台紙に黒い文字で「借問站」と書かれた看板が目に入ります。借問站の中には、地図案内板が設置され、フレンドリーな観光案内の他、Wi-FiスポットやQRコードを使ったクラウドでの観光情報などを提供しています。

「借問站」で「地元感」と「人情味」を体験した旅行者の皆さんは、再び台湾を訪れたいくなることでしょう。一度では遊びつくせぬ感動を味わい、台湾の美しさを目にし、更には台湾人の親切さに触れてみませんか?さあ、皆さんも遠慮せず早速利用してみましょう!フレンドリーな台湾の旅をお楽しみください。

トラベルインフォメーションホットライン (24時間対応) : 0800-011765

借問站 友善服務真正讚

「借問一下、哪裡有好吃的?」、「借問一下、這裡的特產是什麼?」。在旅行臺灣的旅途中有任何問題，來到借問站輕鬆的「借問一下.....」，就會有讓人讚不絕口的驚喜!

為了以「歡喜相借問」的臺式熱情服務，協助自由旅客解決疑難雜症，交通部觀光局特別與全臺友善店家與服務單位合作設立「借問站」，讓遊客輕鬆暢遊臺灣。

來到「借問站」的門口，您會看見黃底黑字的圓形「借問站」招牌，借問站裡除了有地圖資訊看板與友善的旅遊諮詢服務外，並設有WiFi熱點與QR code引導至雲端提供各項旅遊服務。

「借問站」讓您的旅遊過程融入了「在地」與「人情味」，就是想為旅人創造一遊再遊、一「遊」未盡的感動體驗，可看見臺灣之美，也感受熱情臺灣。請大家「免拍謝」，快去借問一下!

24小時免費旅遊諮詢服務熱線 ☎ 0800-011765

人生地不熟・一問解千愁

フレンドリーな台湾の旅をお楽しみください



版本：2020.10

周邊地區旅遊諮詢服務



旅遊諮詢服務		
台灣桃園國際機場 旅客服務中心	桃園市大園區航站南路 15 號	03-3982194 (第一航廈) 03-3983341 (第二航廈)
松山機場 旅遊服務中心	臺北市松山區敦化北路 340-10 號 (第 2 航廈到站大樓)	02-25464741
桃園火車站 旅遊服務中心	桃園市桃園區中正路 1 號	03-3673743
中壢火車站 旅遊服務中心	桃園市中壢區中和路 139 號	03-4266216
高鐵桃園站 旅遊服務中心	桃園市中壢區高鐵北路一段 6 號	03-4532921
慈湖遊客中心	桃園市大溪區復興路一段 1097 號	03-3884437
拉拉山遊客中心	桃園市復興區華陵里 7 鄰 29 號	03-3912761
大溪遊客中心 (經國紀念館)	桃園市大溪區復興路一段 896 號	03-3884437

Travel Information Service

觀光局台灣桃園國際空 港旅客サービスセンター	桃園市大園區航站南路 15 号	03-3982194 (第 1 ターミナル) 03-3983341 (第 2 ターミナル)
台北松山空港 旅行サービスセンター	台北市敦化北路 340-10 号 (松山空港第 2 ターミナル)	02-25464741
桃園駅 旅行サービスセンター	桃園市桃園區中正路 1 号	03-3673743
中壢駅 旅行サービスセンター	桃園市中壢區中和路 139 号	03-4266216
高鐵桃園駅 旅行サービスセンター	桃園市中壢區高鐵北路一段 6 号	03-4532921
慈湖 旅客サービスセンター	桃園市大溪區復興路一段 1097 号	03-3884437
拉拉山 旅行サービスセンター	桃園市復興區華陵里 7 隣 29 号	03-3912761
大溪旅客サービスセンター (經國紀念館)	桃園市大溪區復興路一段 896 号	03-3884437

24小時免費旅遊諮詢服務熱線 ☎ 0800-011765



借問站單位資訊



葡萄王活力能量館

「健康活力能量館」為觀光工廠總共有四層樓，外觀特殊為康貝特瓶子的造型。二、三樓分別為葡萄王故事區及健康體驗區，除了介紹品牌故事、展示葡萄王50年間的所有明星產品與完整的產業鏈生產實驗基地外，還有科技新潮的AR互動投影遊戲、知識充電站、健康互動站，傳達給民眾新知識與身體保健的重要性，四樓則為手作DIY體驗教室，親子互動的好地方。

葡萄王健康活力エネルギー館

『健康活力エネルギー館』は、四階建ての観光工場で、カムベスト(康貝特)のボトルの形をあしらった独特な外観を呈しています。二、三階は葡萄王のストーリーエリアと健康体験エリアとなっており、ブランドの紹介、葡萄王50年間のヒット商品およびサプライチェーンの生産実験基地展示のほか、最新のAR投影ゲーム、知識ステーション、健康ステーションを備え、訪問客に新しい知識や健康維持の重要性をお伝えしています。四階は手作り体験教室で、親子で楽しめるスペースとなっています。



台湾好行・台湾觀巴

台湾好行 輕鬆出遊好方式

「台湾好行(景點接駁公車)」服務將旅客從景點附近的臺鐵、高鐵等交通場站接送至主要觀光景點，是想自行規劃行程又不想開車或跟團的旅客，節能減碳與輕鬆出遊的好方式。

台湾好行トリップバス 樂旅に最適!

「台湾好行トリップ(景觀接駁バス)」は、旅行専用の交通サービスです。台湾鉄道や高速鉄道の駅から主要観光スポットまで送迎いたします。長時間の車の運転を好まない方や団体ツアーへの参加はちょっと苦手という方、またご自身で旅行プランを立てたいという方々にも最適です。「台湾好行トリップ(景觀接駁)バス」で、らく旅を体験し、低炭素旅行を実現させましょう。



台湾觀巴 深度體驗悠遊臺灣之美

「台湾觀巴」集全臺灣各大景點，規劃多種精采套裝行程，悠遊臺灣特色風光、體驗在地文化，發現臺灣無限魅力!「台湾觀巴」可直接至飯店、機場及車站迎送旅客並提供全程交通、導覽解說、旅遊保險及低成行人數等貼心服務，讓您輕鬆體驗低碳小旅行。

台湾觀光バス 台湾の美を探究する旅

「台湾觀光バス」は、台湾全土の主要な観光スポットを網羅し、多種多様な素晴らしい旅行プランをご提供しています。「台湾觀光バス」に乗って美麗島とも言われるフォルモサ台湾を旅すれば、台湾無限の魅力を発見できるはず!「台湾觀光バス」は、ホテルや空港、駅までの送迎の他、観光、ガイド解説、旅行保険などのサービスも提供しておりますので、気楽にエコ旅行が満喫できます。



桃園市政府觀光旅遊局 廣告 接受交通部觀光局 補助

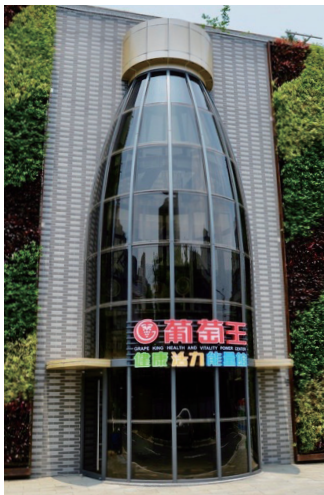

葡萄王活力能量館

地址：桃園市平鎮區金陵路二段402號
電話：03-2712121
營業時間：09:00-17:00(每週一休館)

葡萄王健康活力エネルギー館

住所：桃園市平鎮區金陵路2段402号
電話：03-2712121
營業時間：火~日：09:00-17:00(月曜定休)

鄰近資訊 周辺情報

- 1 捷適商旅**
桃園市中壢區德義里13鄰
中山東路1段155號
03-4616655
24小時
JSホテル
桃園市中壢區德義里
13鄰中山東路1段155号
☎03-4616655
🕒 24時間營業
- 2 福容大飯店-中壢**
桃園市中壢區中正路89號
03-4270900、03-4266363
24小時
フロンホテル 中壢
桃園市中壢區中正路89号
☎03-4270900,03-4266363
🕒 24時間營業
- 3 百老匯旅館**
桃園市中壢區元化路二段122號
03-4226322
24小時
ブロードウェイモーター
桃園市中壢區元化路二段122号
☎03-4226322
🕒 24時間營業
- 4 幸運草時尚旅店**
桃園市中壢區中美路二段120號
03-4255858
24小時
クローバーハウス
桃園市中壢區中美路2段120号
☎03-4255858
🕒 24時間營業
- 5 i-Hotel中壢旗艦店**
桃園市中壢區中美路一段18號5樓
03-2806888
24小時
i hotel中壢館
桃園市中壢區中美路
一段18号5樓
☎03-2806888
🕒 24時間營業
- 6 中壢米堤大飯店**
桃園市中壢區中央西路一段
120號22-28樓
03-4279966
24小時
中壢米堤大飯店
桃園市中壢區中央西路
一段120号22-28F
☎03-4279966
🕒 24時間營業
- 6 桃企大飯店**
桃園市中壢區中正路51號9-12樓
03-4266628
24小時
桃企ホテル
桃園市中壢區中正路51号9-12階
☎03-4266628
🕒 24時間營業

- 1 中壢觀光夜市**
桃園市中壢區新明路
03-4948816
17:00-00:00
**中壢觀光ナイト
マーケット**
桃園市中壢區新明路
☎03-4948816
🕒 17:00-00:00
- 2 老街溪河川教育中心**
桃園市中壢區中原路58號
03-4223786
週二~週日：09:00-17:00
老街溪河川教育センター
桃園市中壢區中原路58号
☎03-4223786
🕒 火~日：09:00-17:00
- 3 壠小故事森林**
桃園市中壢區復興路99號
03-4251111
10:30-19:00(週一公休)
壠小故事森林
桃園市中壢區復興路99号
☎03-4251111
🕒 火~日：10:30-19:00(月曜定休)
- 4 壠景町**
桃園市中壢區延平路627號
03-4251111
11:00-21:00(週一公休)
壠景町
桃園市中壢區延平路627号
☎03-4251111
🕒 火~日：11:00-21:00(月曜定休)
- 5 中平路故事館**
桃園市中壢區復興路99號
03-4255008
10:00-18:00(週一、二公休)
中平路故事館
桃園市中壢區復興路99号
☎03-4255008
🕒 水~日：10:00-18:00(月、火曜定休)
- 6 中平路商圈**
桃園市中壢區中平路周邊(火車站前)
視各店家營業時間而定
中平商圈
桃園市中壢區中平路週邊(駅前)
🕒 各店舗の営業時間をご確認下さい
- 7 中壢藝術館**
桃園市中壢區中美路16號
03-4258804
09:00-17:00
中壢芸術館
桃園市中壢區中美路16号
☎03-4258804
🕒 09:00-17:00
- 8 中正公園**
桃園市中壢區中美路86號
中正公園
桃園市中壢區中美路86号
🕒 09:00-17:00



- 9 馬祖新村眷村文創園區**
桃園市中壢區馬祖新村
03-2841866
09:00-18:00(週一公休)
馬祖新村眷村文創園區
桃園市中壢區馬祖新村
☎03-2841866
🕒 09:00-18:00(月曜定休)
- 10 龍岡森林公園**
桃園市中壢區龍岡路三段與262巷交叉口
24小時
龍岡森林公園
桃園市中壢區龍岡路三段
と262巷の交差点
🕒 24時間營業
- 11 蛋寶生技不老村**
桃園市平鎮區金陵路三段105號
03-4688300
09:00-17:30(最後入園時間為：16:30)
卵宝生技股份有限公司
桃園市平鎮區金陵路三段105号
☎03-4688300
🕒 月~日：09:00-17:30
(16:30最終入園)
- 1 新珍香餅舖**
桃園市中壢區中平路146號
03-4222653
10:00-21:30
新珍香餅舖
桃園市中壢區中平路146号
☎03-4222653
🕒 10:00-21:30
- 3 七彩雲南(金陵店)**
桃園縣平鎮市金陵路二段123-1號
03-2842091
11:00-14:00, 17:00-21:00
七彩雲南(金陵店)
桃園市平鎮區金陵路二段123-1号
☎03-2842091
🕒 11:00-14:00,17:00-21:00
- 1 中平素食之家**
桃園市中壢區新興路210號
03-4284290、0926-357-836
10:00-14:00、17:00-20:00
中平素食之家
桃園市中壢區新興路210号
☎03-4284290,0926-357-836
🕒 10:00-14:00,17:00-20:00
- 2 新百王餐廳**
桃園市中壢區天祥三街七號
03-4583588
週三至週五：
11:30-14:00、17:00-21:00
星期六日：
11:00-14:00、17:00-21:00
(週一、二公休)
新百王レストラン
桃園市中壢區天祥三街七号
☎03-4583588
🕒 水~金：
11:30-14:00,17:00-21:00
土日：
11:00-14:00,17:00-21:00
(月火曜定休)
- 4 牛車水風味餐廳**
桃園縣平鎮市金陵路二段328號
03-4688278
10:00-22:00(14:00-17:00休息)
牛車水風味レストラン
桃園市平鎮區金陵路二段328号
☎03-4688278
🕒 10:00-22:00
(休憩：14:00-17:00)
- 7 中壢火車站旅遊服務中心**
桃園市中壢區中和路139號
03-4266216
09:00-18:00
**台鉄中壢駅ツーリスト
サービスセンター**
桃園市中壢區中和路139号
☎03-4266216
🕒 09:00-18:00

