



인포메이션 스테이션이 제공하는 친절한 정보

“말씀 좀 묻겠습니다. 어디에 가면 맛집이 있을까요?”, “말씀 좀 묻겠습니다. 이곳의 특산물을 무엇인가요?”. 대만 여행 중 생긴 모든 궁금증은 인포메이션 스테이션에서 “말씀 좀 묻겠습니다...”로 가볍게 질문을 하시면 놀라운 답변을 들으실 수 있습니다!

‘서로 질문하며 즐거움을 느끼는’ 열정적인 대만식 서비스로 자유여행을 하는 여행객이 마주하게 되는 각양각색의 어려움과 의문점을 해결해 드립니다. 여행객 여러분께서 더욱 편안하고 즐거운 대만 여행을 즐기실 수 있도록 교통부 관광국이 우수 친절 상점과 서비스 제공자들과의 협업을 통해 ‘인포메이션 스테이션’이 여행객 여러분의 방문을 기다립니다.

‘인포메이션 스테이션’의 입구에서는 노란색 바탕에 검은색으로 ‘借問站 [인포메이션 스테이션]’이라 적힌 간판을 만나실 수 있습니다. 이곳에서는 지도, 친절 여행 정보 서비스 이외에도 WiFi 핫스팟과 QR code 스캔 등 클라우드 서비스를 기반으로 한 다양한 여행 서비스를 만나실 수 있습니다.

‘인포메이션 스테이션’은 여러분이 서비스를 이용하시며 ‘대만 현지의 느낌’과 ‘대만 사람의 정’을 느끼실 수 있게 했습니다. 여러분이 대만을 여행하시며 감동을 느끼고, 대만의 열정도 느끼실 수 있기를 바랍니다.어서 방문해 다양한 서비스도 확인하고 궁금증도 풀어 보세요!

24시간 무료 여행 정보 안내 서비스 ☎ 0800-011765

借問站 友善服務真正讚

「借問一下，哪裡有好吃的?」、「借問一下，這裡的特產是什麼?」。在旅行臺灣的旅途中有任何問題，來到借問站輕鬆的「借問一下.....」，就會有讓人讚不絕口的驚喜!

為了以「歡喜相借問」的臺式熱情服務，協助自由行旅客解決疑難雜症，交通部觀光局特別與全臺友善店家與服務單位合作設立「借問站」，讓遊客輕鬆暢遊臺灣。

來到「借問站」的門口，您會看見黃底黑字的圓形「借問站」招牌，借問站裡除了有地圖資訊看板與友善的旅遊諮詢服務外，並設有WiFi熱點與QR code引導至雲端提供各項旅遊服務。

「借問站」讓您的旅遊過程融入了「在地」與「人情味」，就是想為旅人創造一遊再遊、一「遊」未盡的感動體驗，可看見臺灣之美，也感受熱情臺灣。請大家「免拍謝」，快去借問一下!

24小時免付費旅遊諮詢服務熱線 ☎ 0800-011765

人生地不熟·一問解千愁

사람도 땅도 낯선 곳에서 • 질문 하나로 원하는 답을 얻네

Taiwan

THE HEART OF ASIA

交通部觀光局

Tourism Bureau, MOTC

版本：2020.10

周邊地區旅遊諮詢服務 주변 여행 정보 서비스

여행자 센터 遊客中心
Visitor Center

旅遊諮詢服務		
台灣桃園國際機場 旅客服務中心	桃園市大園區航站南路 15 號	03-3982194 (第一航廈) 03-3983341 (第二航廈)
松山機場 旅遊服務中心	臺北市松山區敦化北路 340-10 號 (第 2 航廈到站大廳)	02-25464741
桃園火車站 旅遊服務中心	桃園市桃園區中正路 1 號	03-3673743
中壢火車站 旅遊服務中心	桃園市中壢區中和路 139 號	03-4266216
高鐵桃園站 旅遊服務中心	桃園市中壢區高鐵北路一段 6 號	03-4532921
慈湖遊客中心	桃園市大溪區復興路一段 1097 號	03-3884437
拉拉山遊客中心	桃園市復興區華陵里 7 鄰 29 號	03-3912761
大溪遊客中心 (經國紀念館)	桃園市大溪區復興路一段 896 號	03-3884437

여행 정보 서비스

타오위안 국제공항 여행자 서비스 센터	타오위안시 다위안구 향판남로 15호	03-3982194 (1터미널) 03-3983341 (2터미널)
쑹산 공항 여행 서비스 센터	타이베이시 쑹산구 둔화북로 340-10호 (2터미널 입국장 로비)	02-25464741
타오위안 기차역 여행 서비스 센터	타오위안시 타오위안구 중정로 1호	03-3673743
중리 기차역 여행 서비스 센터	타오위안시 중리구 중허로 139호	03-4266216
타오위안 고속철도 역 여행 서비스 센터	타이베이시 중리구 가오테북로1단 6호	03-4532921
츠후 여행자 센터	타이베이시 다시구 푸싱북로1단 1097호	03-3884437
라라산 여행자 센터	타오위안시 푸싱구 화링리 7린 29호	03-3912761
다시 여행자 센터 (징귀 기념관)	타오위안시 다시구 푸싱북로1단 896호	03-3884437

24시간 무료 여행 정보 안내 서비스 ☎ 0800-011765



借問站單位資訊



葡萄王活力能量館

「健康活力能量館」為觀光工廠總共有四層樓，外觀特殊為康貝特瓶子的造型，二、三樓分別為葡萄王故事區及健康體驗區，除了介紹品牌故事、展示葡萄王50年間的所有明星產品與完整的產業鏈生產實驗基地外，還有科技新潮的AR互動投影遊戲、知識充電站、健康互動站，傳達給民眾新知識與身體保健的重要性，四樓則為手作DIY體驗教室，親子互動的好地方。

푸타오왕 건강 활력 센터

‘건강 활력 센터’는 총 4개의 층으로 이루어진 관광 공장으로, 에너지 드링크 컴 베스트의 병과 같은 특이한 외관은 자랑합니다. 2층과 3층에는 각각 푸타오왕 역사 코너와 건강 체험 코너가 있으며, 브랜드 역사 소개 이외에도 50년 동안 사랑받아 온 푸타오왕의 모든 스타 상품과 산업 네트워크 생산 실험 기지를 전시하는 것은 물론 최신 기술 트렌드인 증강현실(AR) 게임, 지식 충전 코너, 건강 체험 코너가 준비되어 여러분께 새로운 지식과 건강에 대한 중요성을 알려 드립니다. 4층은 DIY 만들기 체험 교실이 있어 온가족이 함께 체험하며 즐길 수 있는 최고의 장소입니다. 1층 전시, 판매 구역과 스낵 구역에서는 한정 특색 소프트아이스크림, 영지버섯 커피, 파워 붐 플리트 등 특색 상품을 맛보실 수 있습니다. 푸타오왕은 더 많은 분께서 다양한 체험을 통해 본사의 정성과 고집을 알아주시길 바랍니다.



台灣好行·台灣觀巴 타이완하오싱 대만 관광셔틀버스

台灣好行 輕鬆出遊好方式

「台灣好行(景點接駁)公車」旅遊服務將旅客從景點附近的臺鐵、高鐵等交通場站接送至主要觀光景點，是想自行規劃行程又不想開車或跟團的旅客，節能減碳與輕鬆出遊的好方式。

타이완하오싱 가볍게 여행을 즐기는 방법

‘타이완하오싱(관광셔틀) 버스’는 여행객을 기차역, 고속철도역에서 주요 관광지로 보다 편리하게 이동할 수 있도록 해주는 관광 서비스입니다. 차를 렌트하거나 단체 관광을 온 것이 아니라라도 자신이 원하는 루트를 돌아볼 수 있고 친환경적이기도 한 여행 수단입니다.



Taiwan

THE HEART OF ASIA
好行



台灣觀巴 深度體驗悠遊臺灣之美

「台灣觀巴」集全臺灣各大景點，規劃多種精采套裝行程，悠遊臺灣特色風光、體驗在地文化，發現臺灣無限魅力! 「台灣觀巴」可直接至飯店、機場及車站接送旅客並提供全程交通、導覽解說、旅遊保險及低成行人數等貼心服務，讓您輕鬆體驗低碳小旅行。

대만 관광셔틀버스 대만의 아름다움을 심도있게 체험하다

‘대만 관광셔틀버스’는 대만의 유명한 관광지를 다양하게 만나볼 수 있도록 기획된 패키지 일정입니다. 느긋하게 대만의 특색 있는 경관을 즐기고, 대만의 현지 문화를 체험하며 대만의 무한한 매력을 느껴보십시오! ‘대만 관광셔틀버스’는 호텔, 공항, 기차역에서 바로 탑승할 수 있습니다. 또한, 관광지와의 완벽한 교통 연계와 관광 해설 그리고 여행자 보험 및 적은 인원으로도 출발이 가능한 친여행자적 서비스를 제공해 귀하께서 저탄소, 친환경 여행을 즐기실 수 있습니다.



台灣觀巴
Taiwan Tour Bus
대만 관광셔틀버스



桃園市政府觀光旅遊局 廣告 接受交通部觀光局 補助
타오위안시정부 관광여행국 광고 본 광고는 교통부 관광국의 지원을 받았습니다

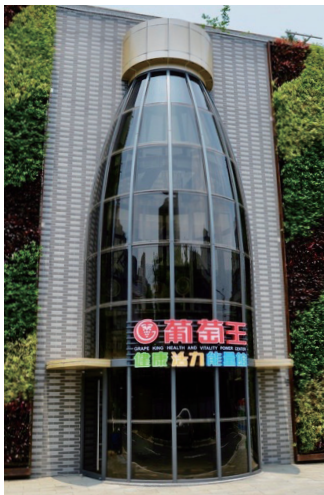

葡萄王活力能量館

地址：桃園市平鎮區金陵路二段402號

電話：03-2712121

營業時間：09:00-17:00(每週一休館)

푸타오왕 건강 활력 센터

주소：타오위안시 핑전구 진링로 2단 402호

전화：03-2712121

영업 시간：화~일：09:00-17:00(월요일 휴무)

鄰近資訊 근처 정보

- 1 捷適商旅**
桃園市中壢區德義里13鄰
中山東路1段155號
03-4616655
24小時
JS 호텔
타오위안시 중리구 더이리 13린
중산동로1단 155호
03-4616655
24시간

- 2 福容大飯店-中壢**
桃園市中壢區中正路89號
03-4270900、03-4266363
24小時
폴른 호텔-중리
타오 위안시 중리구
중정로 89 호
03-4270900,03-4266363
24시간

- 3 百老匯旅館**
桃園市中壢區元化路二段122號
03-4226322
24小時
바이라오후이 모델
타오위안시 중리구
위안화로2단 122호
03-4226322
24시간

- 4 幸運草時尚旅店**
桃園市中壢區中美路二段120號
03-4255858
24小時
클로버 하우스
타오 위안시 중리 구 중
메이로 2 단 120 호
03-4255858
24시간

- 5 i-Hotel中壢旗艦店**
桃園市中壢區中美路一段18號5樓
03-2806888
24小時
i 호텔 중리점
타오위안시 중리구
중메이로1단 18호 5층
03-2806888
24시간

- 6 中壢米提大飯店**
桃園市中壢區中央西路一段
120號22-28樓
03-4279966
24小時
르 미디 호텔 중리
타이베이시 중리구 중앙서로
120호 22-28층
03-4279966
24시간

- 7 桃企大飯店**
桃園市中壢區中正路51號9-12樓
03-4266628
24小時
파크 호텔
타오위안시 중리구 중정로
51호 9~12층
03-4266628
24시간

- 1 中壢觀光夜市**
桃園市中壢區新明路
03-4948816
17:00-00:00
중리 관광 야시장
타오위안시 중리구 신명로
03-4948816
17:00-00:00

- 2 老街溪河川教育中心**
桃園市中壢區中原路58號
03-4223786
週二~週日：09:00-17:00
라오제강 하천 교육 센터
타오위안시 중리구 중위안로 58호
03-4223786
화~일：09:00-17:00

- 3 壠小故事森林**
桃園市中壢區復興路99號
03-4251111
10:30-19:00(週一公休)
중리 이야기 숲 문화관
타오위안시 중리구 푸싱로 99호
03-4251111
화~일：10:30-19:00(월요일 휴무)

- 4 壠景町**
桃園市中壢區延平路627號
03-4251111
11:00-21:00(週一公休)
리징딩
타오위안시 중리구 연핑로 627호
03-4251111
화~일：11:00-21:00(월요일 휴무)

- 5 中平路故事館**
桃園市中壢區復興路99號
03-4255008
10:00-18:00(週一、二公休)
중핑 향토문화관
타오위안시 중리구 푸싱로 99호
03-4255008
수~일：10:00-18:00(월, 화요일 휴무)

- 6 中平路商圈**
桃園市中壢區中平路周邊(火車站前)
視各店家營業時間而定
중핑 상권
타오위안시 중리구 중핑로
주변(기차역 앞)
상점별로 상이

- 7 中壢藝術館**
桃園市中壢區中美路16號
03-4258804
09:00-17:00
중리 예술관
타오위안시 중리구
중메이로 16호
03-4258804
09:00-17:00

- 8 中正公園**
桃園市中壢區中美路86號
중정 공원
타오 위안시 중리 구
중 메이로 86 호

푸타오왕 건강 활력 센터
葡萄王活力能量館

桃園市政府觀光旅遊局 接受 Taiwan 交通部觀光局 補助
桃園智慧APP FB「葡萄壠」桃園市政府觀光旅遊局 全國地圖服務網

桃園市政府觀光旅遊局 接受 Taiwan 交通部觀光局 補助
桃園智慧APP FB「葡萄壠」桃園市政府觀光旅遊局 全國地圖服務網

- 9 馬祖新村眷村文創園區**
桃園市中壢區馬祖新村
03-2841866
09:00-18:00(週一公休)
마주신촌 군인 마을(眷村) 문화창작 특구
타오위안시 중리구 마주신촌 마을
03-2841866
09:00-18:00(월요일 휴무)

- 10 龍岡森林公園**
桃園市中壢區龍岡路三段與262巷交叉口
24小時
통강 삼림공원
타오위안시 중리구 통강로
3단과 262항 교차점과 262巷의 交差点
24시간

- 11 蛋寶生技不老村**
桃園市平鎮區金陵路三段105號
03-4688300
09:00-17:30(最後入園時間為：16:30)
주식회사 단바오 바이오테크놀러지
타오위안시 핑전구 진링로3단 105호
03-4688300
월~일：09:00-17:30
(마지막 입장 시간 16:30)

- 1 新珍香餅舖**
桃園市中壢區中平路146號
03-4222653
10:00-21:30
신전상 전통 디저트 가게
신전상 전통 디저트 가게
03-4222653
10:00-21:30

- 1 中平素食之家**
桃園市中壢區新興路210號
03-4284290、0926-357-836
10:00-14:00、17:00-20:00
중핑 우스즈자 비건 식당
타오위안시 중리구 신성로 210호
03-4284290,0926-357-836
10:00-14:00,17:00-20:00

- 2 新百王餐廳**
桃園市中壢區天祥三街七號
03-4583588
週三至週五：11:30-14:00、17:00-21:00
星期六日：11:00-14:00、17:00-21:00
(週一、二公休)
신바이왕 식당
타오위안시 중리구 텐상3가 7호
03-4583588
수~금：11:30-14:00,17:00-21:00
토, 일：11:00-14:00,17:00-21:00
(월, 화요일 휴무)

- 3 七彩雲南(金陵店)**
桃園縣平鎮市金陵路二段123-1號
03-2842091
11:00-14:00, 17:00-21:00
치차이원난(진링점)
타오위안현 핑전시
진링로2단 123-1호
03-2842091
11:00-14:00,17:00-21:00

- 4 牛車水風味餐廳**
桃園縣平鎮市金陵路二段328號
03-4688278
10:00-22:00(14:00-17:00休息)
뉴처수이 별미 요리 식당
타오위안현 핑전시
진링로2단 328호
03-4688278
10:00-22:00
(14:00-17:00 재료준비 시간)

- 7 中壢火車站旅遊服務中心**
桃園市中壢區中和路139號
03-4266216
09:00-18:00
중리 기차역 여행 서비스 센터
타오 위안시 중리 구 중허로 139 호
03-4266216
09:00-18:00